

iKasaCubic se ubica en un entorno natural privilegiado. Para el proyecto de paisajismo de sus jardines se han seleccionado especies que, por su dureza, colorido y forma potencian la arquitectura e integran el proyecto en su medio natural.

LAURA ARAUJO

PAISAJISTA
PROYECTOS
DE JARDINERÍA



MEMORIA DESCRIPTIVA

Nos encontramos con una superficie de zona ajardinada de 122 m², donde el principal objetivo es crear un jardín con encanto donde se aproveche al máximo el espacio.

Se propone dejar una superficie de césped artificial de 67 m² y hacer un juego con chapa plegada de hierro oxidado a modo de jardinera para albergar especies vegetales, consiguiendo de esta manera diferentes alturas. Diseñado en líneas rectas para aprovechar más el espacio y crear armonía con el diseño cúbico de la vivienda.

Este espacio queda enmarcado por un lado por un conjunto arbolado y masas arbustivas que sirven para crear una pantalla vegetal.

Las especies arbóreas que hemos elegido son: Granado, Peral de flor y Ciprés. Cada uno presenta un porte diferente que dará carácter estructural al jardín.

Las especies arbustivas elegidas son: Fornios, Fotinias, Penisetum, Bolas de Boj, Agapantos...todos ellos aportan formas definidas arquitectónicas de distintas texturas y colores.



Fotografía de otro proyecto realizado.

En el jardín próximo a la terraza y a la piscina se han colocado dos espejos a modo de ventanas con la intención de crear ilusión óptica. Los espejos al exterior aportan luminosidad, misterio y darán una perspectiva diferente a toda esta zona.

En uno de los laterales de la piscina se colocan losas de hormigón con juntas de césped artificial y en el otro lateral de la vivienda irá un bordillo de canto rodado dando un toque actual, moderno y decorativo.

Otra zona a destacar es la ubicación de un pequeño huerto de aromáticas formado por traviesas de madera y gravillas ornamentales que irá semiculto por un seto bajo.

Como resultado, se ha diseñado un jardín moderno basado en un diseño formal donde nos hemos adaptado al espacio creando distintas estancias donde se fusionan la funcionalidad y la estética.

En el diseño de este jardín priman las líneas rectas y se crean zonas para distintos usos. Un jardín moderno donde se aprovecha el espacio para uso y disfrute.

Fotografía de otro proyecto realizado.





Fotografías de otros proyectos realizados.



ÁRBOLES



PYRUS CALLERYANA "CHANTICLEER".



PUNICA GRANATUM.



CUPRESSUS SEMPERVIRENS "TOTEM".

SUELOS



CÉSPED ARTIFICIAL.



GRAVILLA GRIS.



GREDA VOLCÁNICA.



CANTO RODADO.

ARBUSTOS Y TREPADORAS



PHOTINIA X FRASERII "RED ROBIN".



BUXUS SEMPERVIRENS "ROTUNDIFOLIA".



PHORNIUM TENAX "VARIEGATA".



PHORNIUM TENAX "PURPUREUM".



PHORNIUM TENAX "TRICOLOR".



PITTOSPORUM TOBIRA "NANA".



PENISETUM VELLOSUM.



AGAPANTHUS AFRICANUS.



VIBURNUM TINUS.



TRACHELOSPERMUM JASMINOIDES.

1. Camino de losas de hormigón. 100x50cm.
2. Espejo ventana hierro. 200x80cm.
3. Pletina de chapa doblada H:40cm acabado en acero cortén.
4. Césped artificial. 48m².
5. Bordillo canto rodado.
6. Huerto de aromáticas. Traviesa de madera. Gravilla gris.
7. Césped artificial. 15m².

PRESUPUESTO

	GENERAL	Ejemplo: CHALET 15 iKasaCubic
Proyecto	8€ x m ² (parcelas de 50 a 150m ²)	926€
Dirección de obra	5% del coste de la obra	838€
Coste de la obra	Según proyecto	16.765€
TOTAL		18.529€

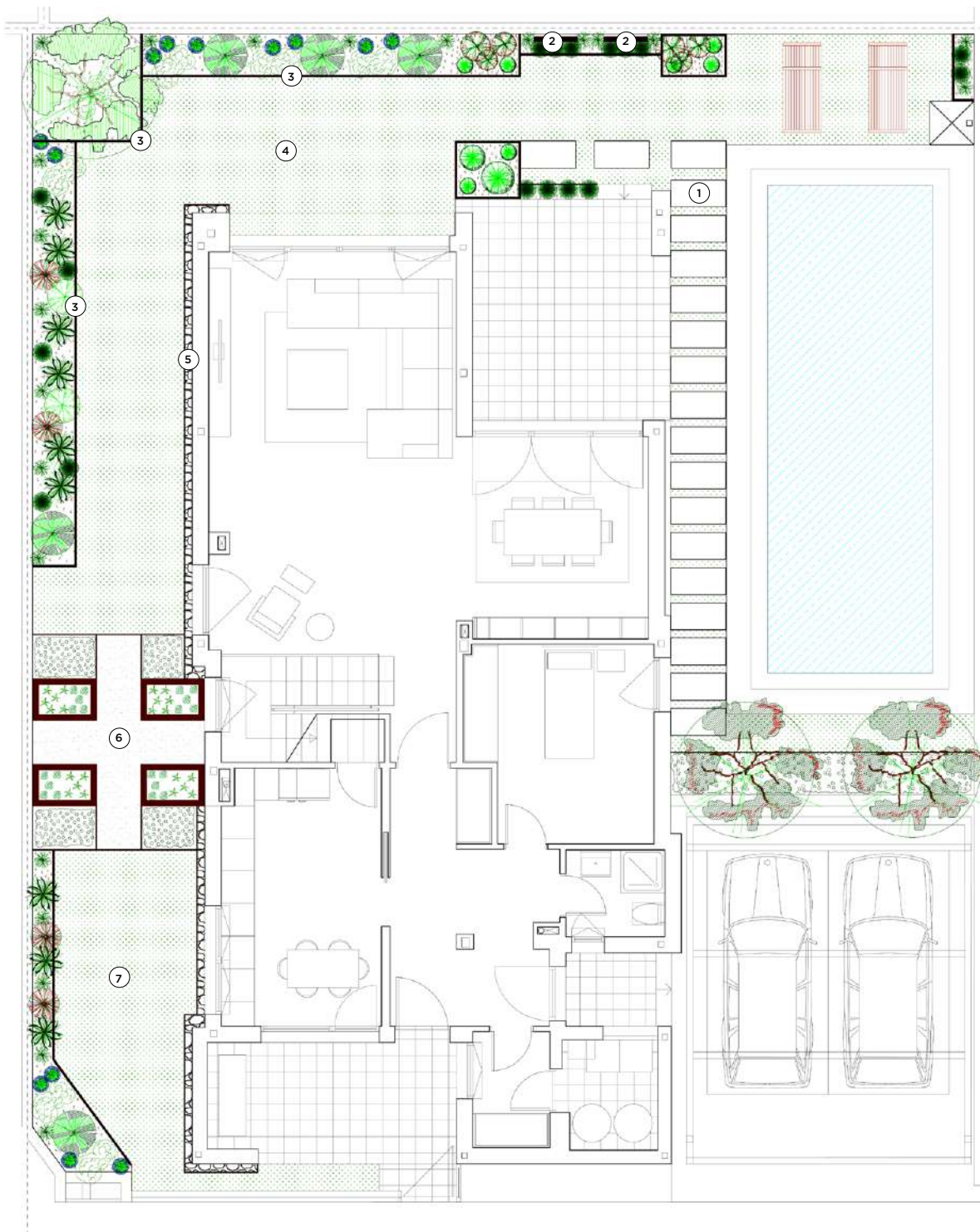

Calle Jazmín 20. Las Rozas de Madrid 28232

iKasaCubic³

+34 91 541 53 03

iKasaCubic.es

